



RECOVER

TEKNISK DATABLAD

Version: 2016-05-31

PRODUKTBESKRIVELSE

Recover er et spesiallim beregnet på liming av formstabile renoveringstapeter på ujevne underlag. Konsistensen er tilpasset slik at det er mulig å legge tykke lag uten at det renner.

BRUKSOMRÅDE

Gir et glatt underlag for videre tapetsering eller maling. Limet er spesielt velegnet til å fylle ut ujevnheter i underlag, f.eks. glassfibervev. Limet har en rask avbinding og god vannfasthet. Smidig konsistens for påføring med rull.

ARBEIDSBESKRIVELSE

Forbehandling: Overflatene må være rene, tørre og godt bundet. Eventuell løs maling eller veggmateriale må fjernes. Malte flater rengjøres med malingsvask før liming. Dypere hull eller skader repareres med egnet sparkel.

Påføring: Rør rundt i limet før bruk. Recover påføres med rulle. Tilpass limmengden etter underlagets beskaffenhet. Monter renoveringstapetet umiddelbart og press det fast med egnet verktøy. Påse at det ikke er luft igjen under tapetet. Montering må gjøres med vått lim for å få tilstrekkelig vedheft. Det er viktig å tørke bort eventuelt søl på tapet eller gulv umiddelbart for å unngå misfarging. OBS! Følg alltid materialprodusentens anvisning. La tørke 1-2 døgn før videre tapetsering eller maling.

ARBEIDSBESKYTTELSE

Produktets innhold er ifølge gjeldende lovgivning ikke klassifisert som helse- eller brannfarlig. Se sikkerhetsdatabladet for mer informasjon.

KONTAKT OSS

TLF 69 19 06 00

info.no@bostik.com

Ansvarsfraskrivelse: De tekniske data vi henviser til også våre anvisninger og anbefalinger, er alle basert på et stort antall forsøk og på vår erfaring. De er egnet for å hjelpe forbrukeren til å finne den enkleste arbeidsmetoden og få best mulig resultat. Da forbrukerens arbeidsforhold ligger utenfor vår kontroll, kan vi ikke påta oss noe ansvar for de resultat som oppnås ved bruk av produktet.

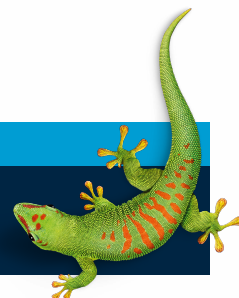

PRODUKTBESKRIVELSE

EGENSKAPER FØR BRUK	
Farge	Hvit
Fyllstoff	Hvit dolomittmarmor
Bindemiddel	Polymerdispersjon
Fortynning	Vann. Skal normalt ikke fortynnes.
Rengjøring	Verktøy rengjøres med vann
Tetthet	1,45 kg/l
Lagringstid	12 måneder ved +20 °C i uåpnet emballasje
Monteringstid	0-20 minutter avhengig av temperatur, luftfuktighet og underlagets sugesevne.
Materialforbruk	Ca. 1 liter til 3-5 kvm
Arbeidstemperatur	Kan påføres ved en temperatur mellom +15 °C og +30 °C. Optimal temperatur er 18-20 °C .
Lagring	Kjølig, men frostfritt
EGENSKAPER ETTER BRUK	
Brannfarlighet	Verken sprer eller utvikler brann.

KONTAKT OSS

TLF 042-19 50 00

info.se@bostik.com

